

HARRI

construcciones & mampostería

DOSSIER RESTAURACIÓN



VOLADIZO DE LA CONCHA_obra singular



Recuperación del estado original del voladizo de la concha.
Para ello se han sustituido los pilares de hormigón de la estructura del voladizo por columnas de piedra caliza y arcos de hormigón iguales a las existentes en origen. Dicha intervención estaba englobada en las obras de renovación de la estructura del voladizo de la concha

Estado previo a la intervención



Torneado de la columna de caliza



Colocación del arco de hormigón armado moldurado, sobre columnas de piedra caliza, para configurar el frente del voladizo de la Concha.



Reproducción de arco curvo de hormigón, tal y como era en su estado original.



ACCESOS Y BARANDILLA DE LA CONCHA obra singular

Ejecución de muro de mampostería y adoquinado con piedra en la rampa a la playa de La Concha. También se realizó la colocación de postes de piedra y la barandilla de la concha.



RESTAURACION INTERIOR TABAKALERA_patrimonio

Limpieza y restauración de elementos de piedra en patios y salas del edificio, mediante reposición con piedra nueva y con morteros de reparación especiales. Entre las diversas operaciones, se han restaurado los alfeizares y se han repuesto los pasos de puerta con piedra nueva.



Estado previo a la intervención

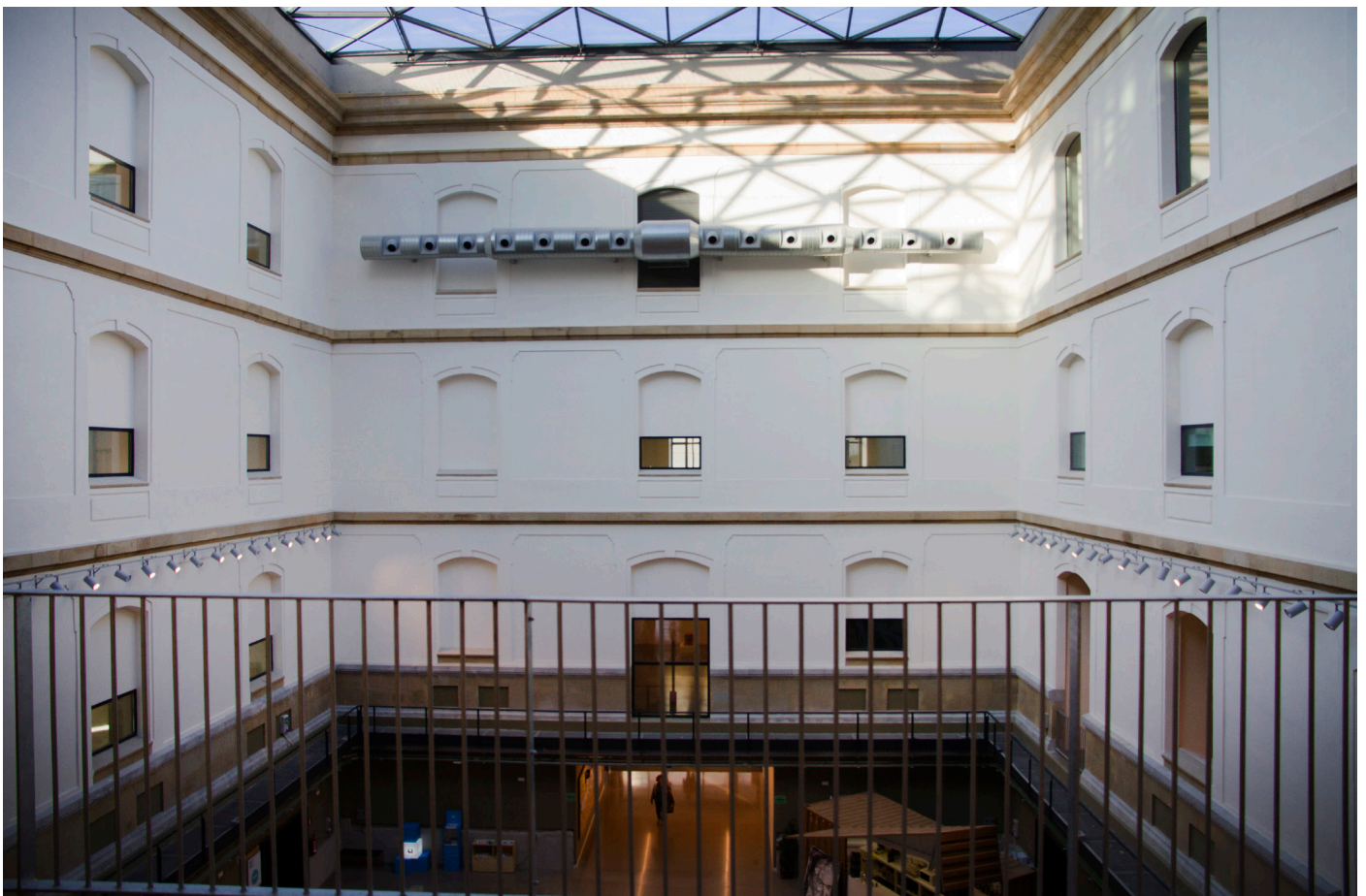

Estado actual del patio interior

RESTAURACIÓN PUERTA DE TABAKALERA_patrimonio

Limpieza y restauración de elementos de piedra arenisca en la entrada antigua a la Tabakalera. Puntualmente se colocó piedra nueva. Finalmente se aplicó un tratamiento hidrófugo.



Estado previo a la intervención



REHABILITACIÓN DE FACHADA EN SAN BARTOLOME_fachadas





TRABAJOS DE CANTERÍA DIVERSOS





REHABILITACIÓN DE FACHADA PLAZA GIPUZKOA_fachadas



Rehabilitación integral de fachada en la plaza Gipuzkoa. Entre los trabajos se realizaron:
La restauración de molduras y elementos perdidos de fachada de piedra arenisca, recuperación de volúmenes en paramentos verticales de piedra de sillería a base de aplicación de morteros de reparación y resinas. Colocación de aplacado de piedra arenisca, Limpieza de paramentos con microabrasión, picado manual de morteros hasta llegar al soporte del muro. Lucido de paramentos y revestimiento de fachada.

Estado previo a la intervención



REHABILITACIÓN DE FACHADA EN ZARAUTZ_fachadas

OBRA EN EJECUCIÓN.

Intervención en un inmueble situado en el casco histórico de Zarautz.

Entre las labores más significativas se realizó:

La ejecución de muros de mampostería, formalización de esquinas y huecos con sillería, rejunteado de mampostería, limpieza e hidrofugado superficial de muros de mampostería de piedra vista, tratamiento de limpieza de escudo de piedra, colocación de aplacado de piedra arenisca y suministro y colocación de dinteles, alfeizares y arcos de piedra arenisca.



RESTAURACIÓN DEL CARGADERO DE MOLLARRI_patrimonio

Trabajos de restauración en antiguo cargadero de hierro de Mollarri (Zarautz).

